

Wie erreiche ich was?

Projekt: Anlagenrechnung (ANBAU)

Bezeichnung: Anlagengüter im Bau

Version: 6.6

Datum: 29.05.2008

Kurzbeschreibung:

Mit diesem Leitfaden wird in kurzen Schritten erklärt, wie ein Anlagengut im Bau erfasst wird. Des weiteren wird gezeigt, wie entsprechende Buchungen von der Finanzbuchhaltung in die Anlagenrechnung übernommen werden.

Hauptmaske von der Anlagenrechnung.

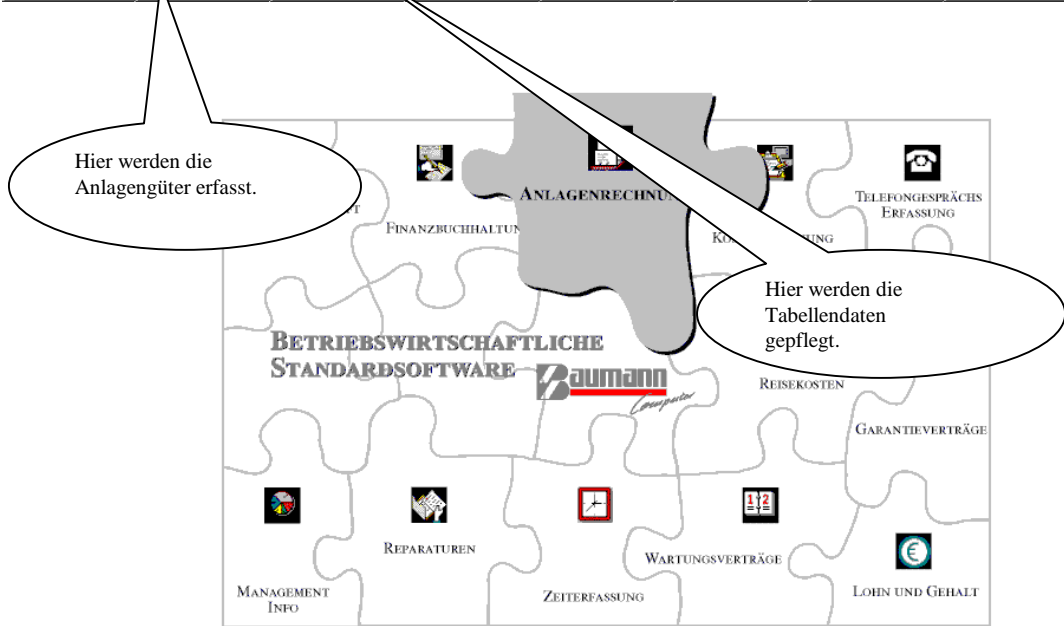

Anlagengüter

Tabellen-Ident AS: Hier müssen die FIBU-Konten definiert werden, von den FiBu-Buchungen, die von der Finanzbuchhaltung in die Anlagenrechnung übernommen werden sollen.

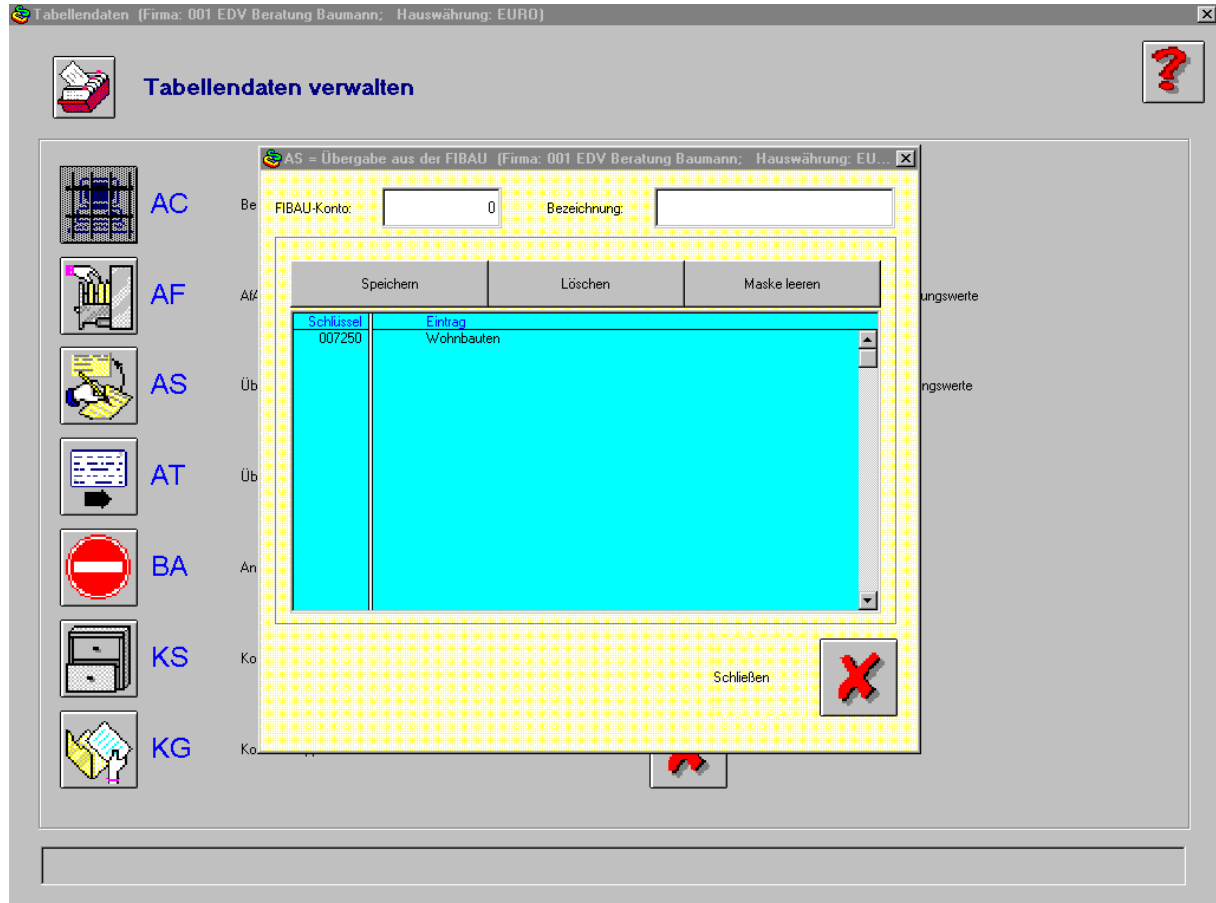

Hier wird definiert von welcher Firma (Finanzbuchhaltung) die Buchungen geholt werden sollen. Des weiteren wird die Firma (Anlagenrechnung) definiert, wo die Buchungen hinfließen sollen.

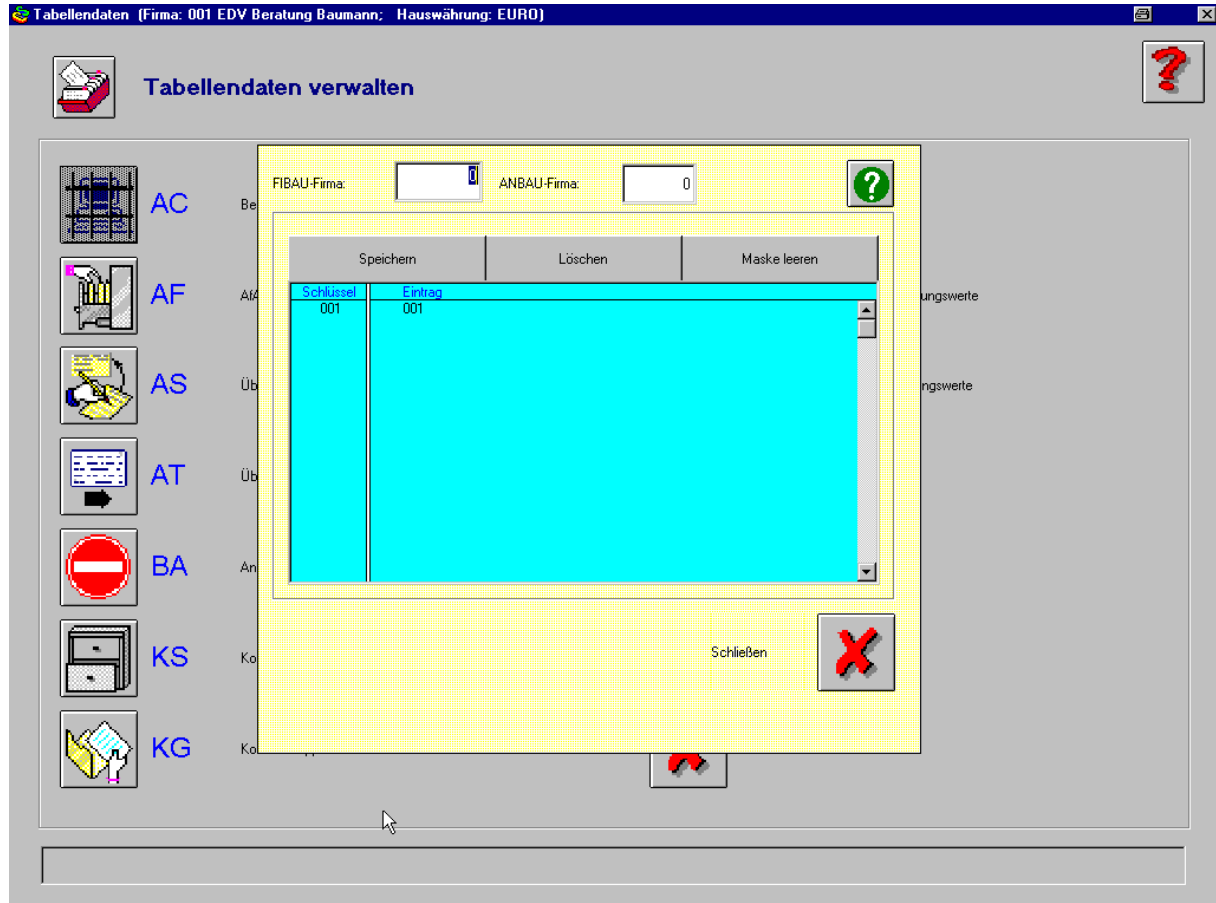

Modul „Anlagengüter“

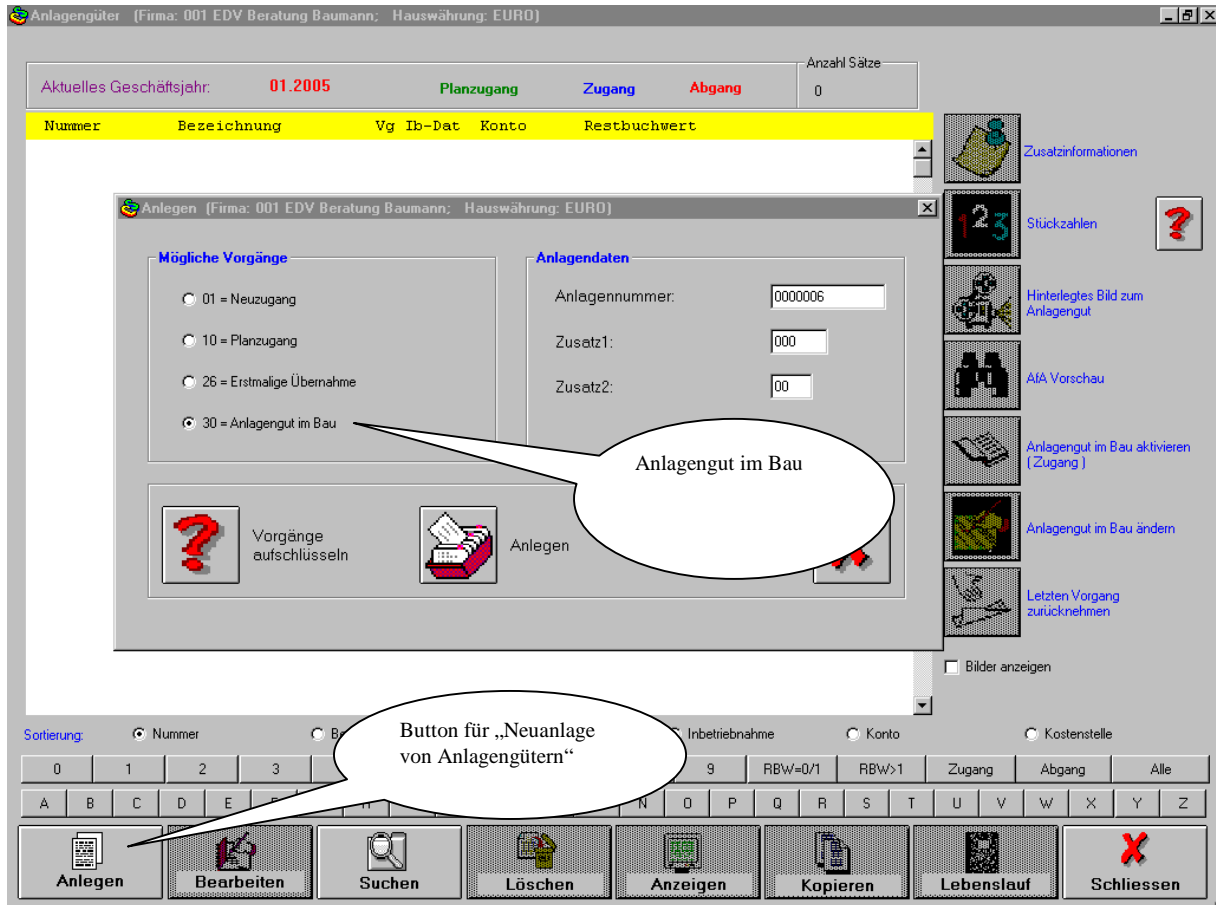

Anlagengüter (Firma: 001 EDV Beratung Baumann; Hauswährung: EURO)

Aktuelles Geschäftsjahr: 01.2005 Planzugang Zugang Abgang Anzahl Sätze: 0

Nummer	Bezeichnung	Vg	Ib-Dat	Konto	Restbuchwert
--------	-------------	----	--------	-------	--------------

Anlegen (Firma: 001 EDV Beratung Baumann; Hauswährung: EURO)

Mögliche Vorgänge

- 01 = Neuzugang
- 10 = Planzugang
- 26 = Erstmalige Übernahme
- 30 = Anlagengut im Bau

Anlagendaten

Anlagennummer: 0000006
 Zusatz1: 000
 Zusatz2: 00

Vorgänge aufschlüsseln Anlegen

Zusatzinformationen
 Stückzahlen
 Hinterlegtes Bild zum Anlagengut
 AIA Vorschau
 Anlagengut im Bau aktivieren (Zugang)
 Anlagengut im Bau ändern
 Letzten Vorgang zurücknehmen

Bilder anzeigen

Sortierung: Nummer B Inbetriebnahme Konto Kostenstelle

0	1	2	3	9	RBW=0/1	RBW>1	Zugang	Abgang	Alle
A	B	C	D	E	F	G	H	I	J
K	L	M	N	O	P	Q	R	S	T
U	V	W	X	Y	Z				

Anlegen Bearbeiten Suchen Löschen Anzeigen Kopieren Lebenslauf Schliessen

Button für „Neuanlage von Anlagengütern“



Anlagengut im Bau

Eingeben (Firma: 001 EDV Beratung Baumann; Hauswährung: EURO)

Anlagengut im Bau

Anlagenummer:
 Bezeichnung:
 Kurzbezeichnung:
 Anschaffungswert:

Geschäftsjahr: **01.2005**
 Anschaffung: (MM.JJ)
 Inbetriebnahme: (MM.JJ)
 letzter Vorgang: **30 (Anlagengut im Bau)**



Speichern 
 Felder leeren 
 Schließen 

Allgemein	Handelsbilanziell	Steuerbilanziell	Kalkulatorisch	Schnelleingabe	Referenz
-----------	-------------------	------------------	----------------	----------------	----------

Allgemeines

Allgemeine Angaben

Art des Anlagengutes: 0 1 2 
 Anzahl:
 Standort:

Alte Anlagen.Nr.:
 Anlagenkonto: 
 Kostenstelle: 

Beleg.Nr.:
 Lieferant:
 Anlagengruppe:



Vermögensbilanz

Kz: 0 1 2 3 4 
 Einheitswert:
 Wert:

Feuerversicherung

Kz: 0 1 2 3 4 5 
 Prozentsatz:
 Wert:

Kennzeichen

Technische Nutzung: 0 1 
 Benutzer: 0 2 3 
 pro rata temporis: 0 9 

Schließen 

Entsprechende Buchung in dem Modul „Finanzbuchhaltung“.

[Firma: 001 Testfirma; Hauswährung: EUR]

Datei Programme Drucken Hilfe Lizenz Beurteilung Kontenblatt VERDIS BODX Kalender

Firma Konten Adressen Tabellen Erfassen Zahlungen Bankverkehr Auswertungen Hilfsprog.

Algemeine Datenerfassung: Buchhaltung 1 Testfirma

Tagesdatum: 15.02.05
Buchungsjahr: 2005

Gesamtsumme: -5000 0 / 4

Konto	Bel-Nr	Bu.-Dat.	AZ	A	S	Betrag	S/H	US	Gegkto	Buch-Text	KstSt
700000	000000000123	15.02.05	000	*		5.000,00	H	16	007250		000000
007250	000000000123	15.02.05	000			4.310,34	S	16	700000		000000
033000	000000000123	15.02.05	000			5.000,00	H		700000		000000
014000	000000000123	15.02.05	000			689,66	S		700000		000000

-5.000,00 Test-Lieferant 1 **4.310,34 Wohnbauten im Bau**

Konto: ? Bel-Nr. Betrag (0,00) S/H US ? Gegkto ? TS ? Buchungs - Text (F12) Bu.-Dat. ZA Auf.

700000 123 0,00 H 7250 150205 0

Bel.-Dat. AZ Rechrn. - Lief. KS ? KT ? U-Kto ? Fremdwährung Fwkz. ? Sko-Fäl. Sko-1 Nettofäl. Skontobetr. ?

150205 0 0 0 0 0,00 € 150205 0,00 150205 0,00

Kontrollsummen **Stapelbuchungen**

Vorgabe: 0,00 Steuer: 689,66 Netto: 4310,34 St.-kto.:
Soll: 0 Haben: 0 Differenz: 0 014000
Bank: 0 Buchungen: 0 Neuer Saldo: 0

Buchen (ENTER) Felder leeren (F10) Buchungen suchen (F2) Offene Posten (F3) Drucken Schliessen (ESC)

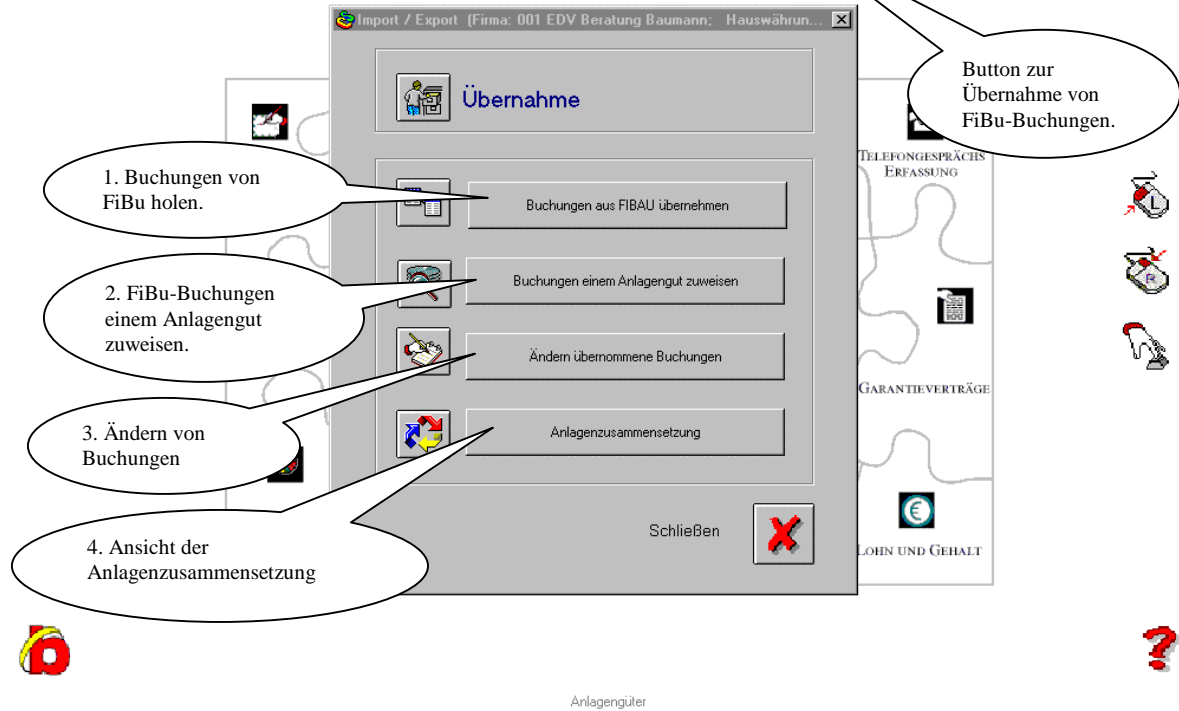
1. Buchungen von FiBu holen.

2. FiBu-Buchungen einem Anlagengut zuweisen.

3. Ändern von Buchungen

4. Ansicht der Anlagenzusammensetzung

Button zur Übernahme von FiBu-Buchungen.

Anlagengüter

Mit dieser Maske werden die übernommenen FiBu-Buchungen einem Anlagengut zugewiesen.

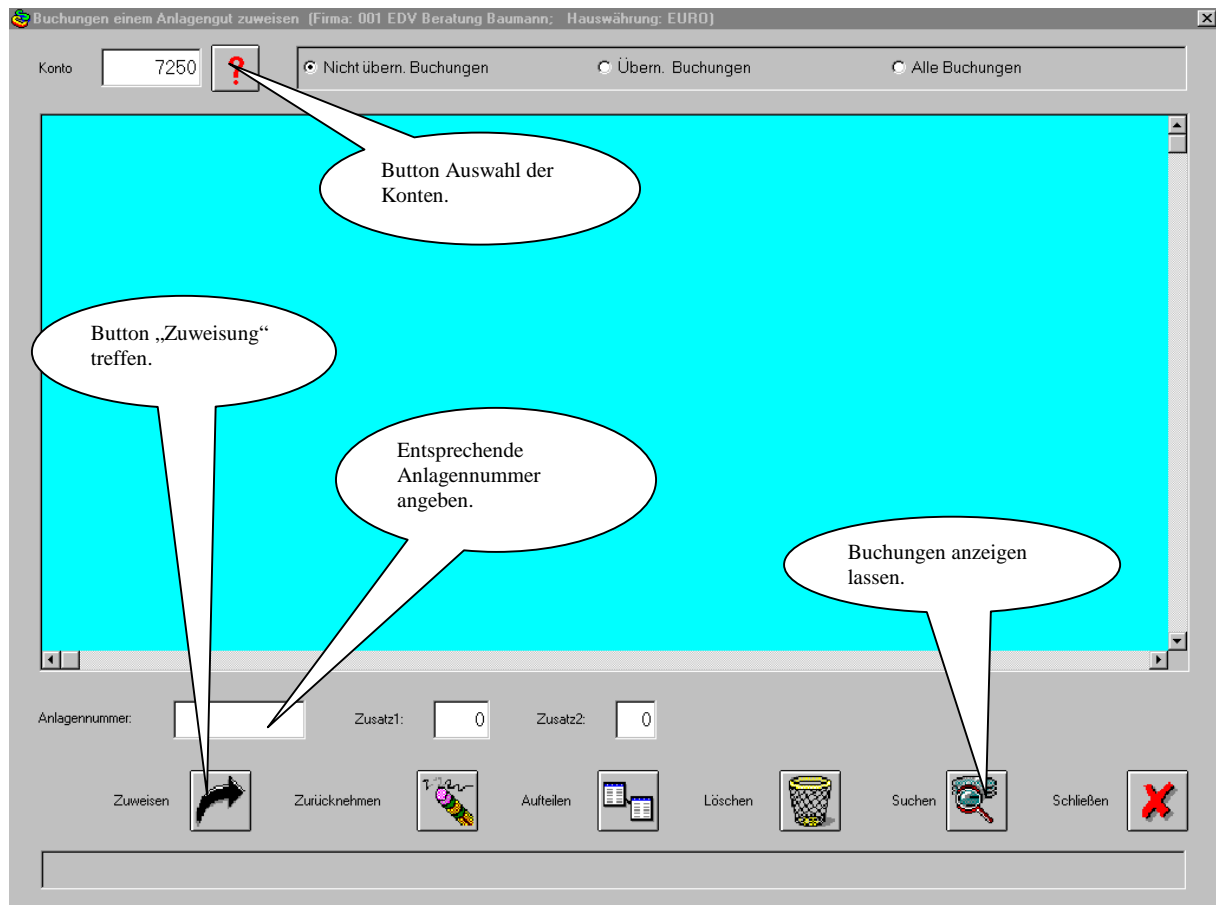

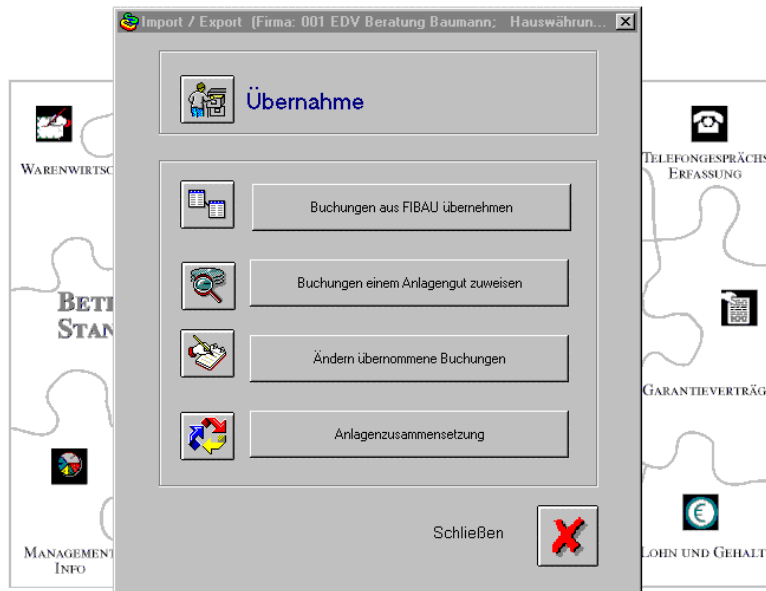

Menüanzeige zu den entsprechenden Unterpunkten von der „Buchungsübernahme“.



Anlagengüter

Mit dieser Maske kann man „Übernommene FiBu-Buchungen“ nachträglich ändern.

Ändern übernommene Buchungen (Firma: 001 EDV Beratung Baumann; Hauswährung: EURO)

Anlagennummer:  Zusatz 1: Zusatz 2: Lfd.-Nr.: 

Kontonummer: Belegnummer: Kostenstelle: Gegenkonto:

Buchungsdatum TT/MM/JJ: / / Buchungstext:

Lieferantennummer: Betrag:

Konto (Tabellendaten KN)

Konto-Nr.	Bezeichnung	Konten-Gruppe
111111	KV 1	111111
222222	KV 2	111111

Kostenstelle (Tabellendaten KS)

Kosten-St.	Bezeichnung
111111	Kostenstelle 1

Mit Doppelklick werden die Werte in die oberen Felder (Kontonummer / Kostenstelle) übernommen.

Änderung

Speichern 

Löschen 

Schließen 

Maske „Anlagenzusammensetzung“

Anlagenzusammensetzung (Firma: 001 EDV Beratung Baumann; Hauswährung: EURO)

Anlagennummer:

Konto: Bezeichnung: Art: Anzahl:



Kostenstelle: Anschaffungsbetrag: Ansch.-datum (MM): (JJ):

AiA Art SB: Dauer SB JJ/MM: / Prozentsatz SB: Fix SB:

AiA Art HB: Dauer HB JJ/MM: / Prozentsatz HB: Fix HB:

AiA Art KR: Dauer KR JJ/MM: / Prozentsatz KR: Fix KR:

Beleg-Nr	Tag	Monat	Jahr	Lieferant	Buchungstext	Betrag
123	15	2	5	Wohnbauten		4310,34

Suchen  Schließen 

Maske „Anlagengüter“

Anzeigen (Firma: 001 EDV Beratung Baumann; Hauswährung: EURO)

Anlagengut anzeigen







Anlagennummer: 0000006 000 00 



Bezeichnung: Halle 1 Anschaffung: 01 .05

Kurzbezeichnung: Hall 1 Inbetriebnahme: 01 .05

Anschaffungswert: 104.310,34 letzter Vorgang: 30 (Anlagengut im Bau)

REW SB: 104.310,34

Allgemein	Handelsbilanziell	Steuerbilanziell	Abgangsdaten
Allgemeine Angaben			
Art des Anlagengutes: 2 	Alte Anlagen.Nr.: 123456		
Anzahl: 1	Anlagenkonto: 111111	Lieferant: 0	
Standort: 1	Kostenstelle: 111111	Anlagengruppe:	
Kennzeichen		Vermögensbilanz	Feuerversicherung
Kz. technische Nutzung: 0 	Kennzeichen: 0 	Kennzeichen: 0 	
Kz. Benutzer: 0 	Einheitswert: 0,00	Prozentsatz: 0	
Kz. pro rata temporis: 0 	Wert: 0,00	Wert: 0,00	

AfA-Vorschau (steuerlich)  Schließen 

Note: A callout bubble points to the value 104.310,34 with the text "Berichtigter Anschaffungswert".